

Schema funzionale

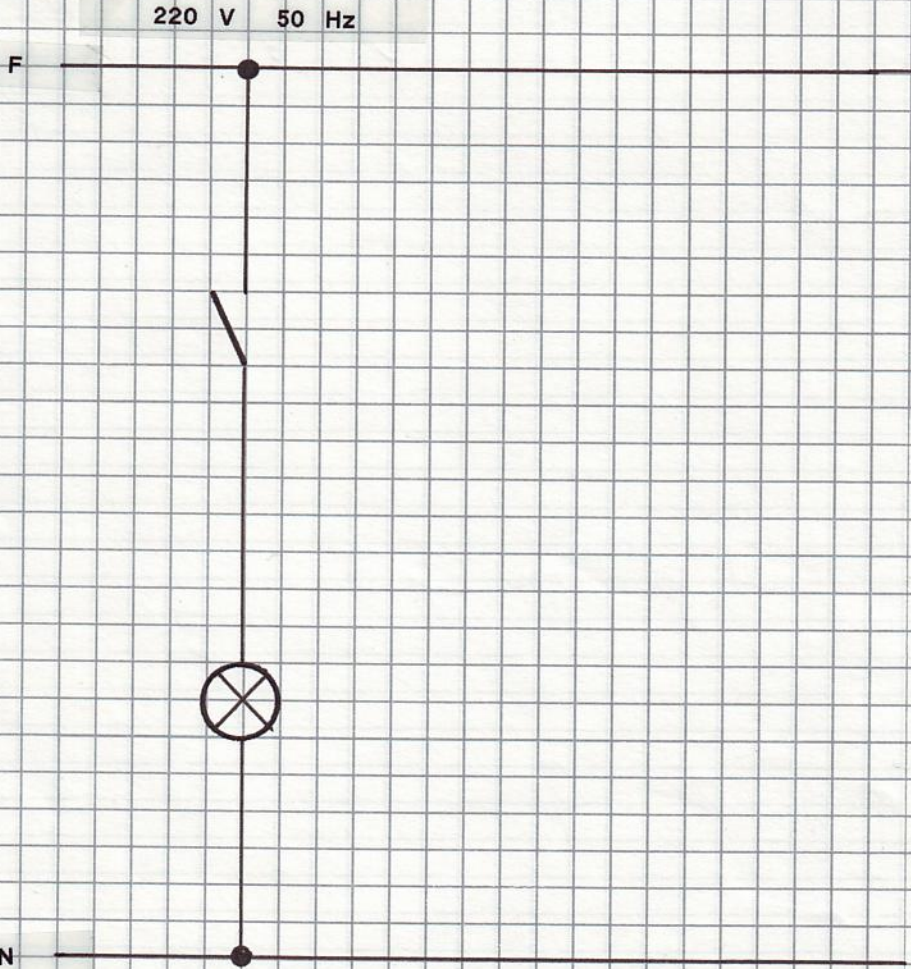

TITOLO DELLA TAVOLA

Punto luce interrotto

Tav.N. 1

Allievo Massimo M. Bonini

Classe I OE/B



Schema unifilare

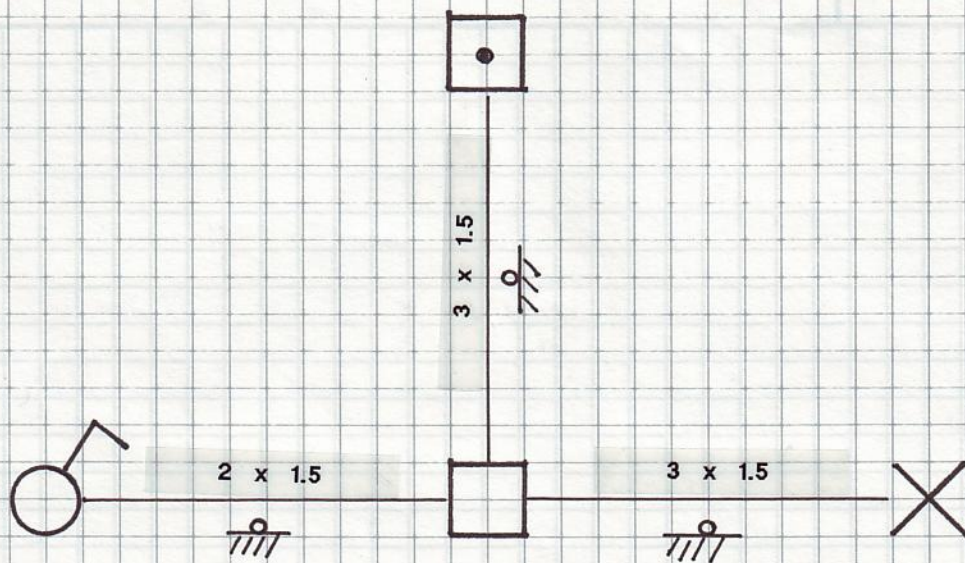



# Schema multifilare

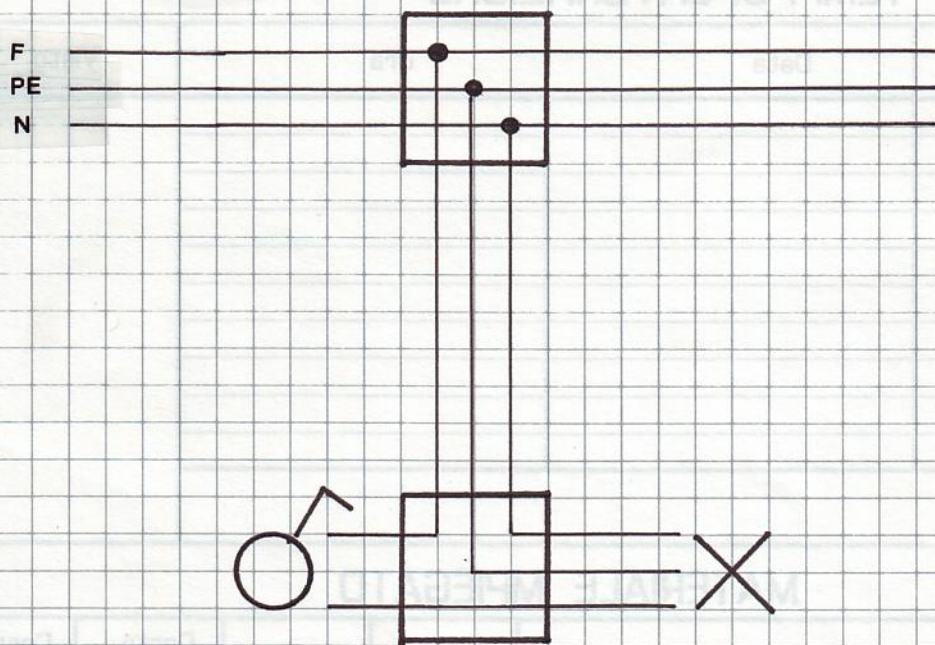



Cognome e Nome Massimo M. Bonini

Esercitazione N. I

Classe I OE/B

Titolo esercitazione Punto luce interrotto

## TEMPI DI LAVORAZIONE

	Data	Ora	Visto
Inizio	20/09/1998	08,00	
	21/09/1998	10,00	
	20/09/1998	11,00	
Fine	21/09/1998	10,45	
Tempo totale impiegato	3 h 45 '		

## MATERIALE IMPIEGATO

N.	Descrizione	Ditta	Portata	Costo unitario	Costo totale
2	cassette di derivazione	Gewiss	=		
I	scatola portafrutti	Vimar	=		
I	interruttore unipolare	Vimar	220V IOA		
I	portalampade E27	Vimar	IOOW		
I	lampada a incandescenza E27	Philips	40W 220V		
0,6m	tubo PVC per esterni Ø 16 mm	Lume	=		
1,8m	cavo 1x1,5	Pirelli	=		
3	morsetti a cappello 2,5 mmq	BTicino	=		
Totale materiale:					
Manodopera					
Totale Imponibile					
Iva 19%					
Totale generale					

Valutazione

Esecuzione

Complessivo

Tavola

Funzionamento

Tempo

Scheda